

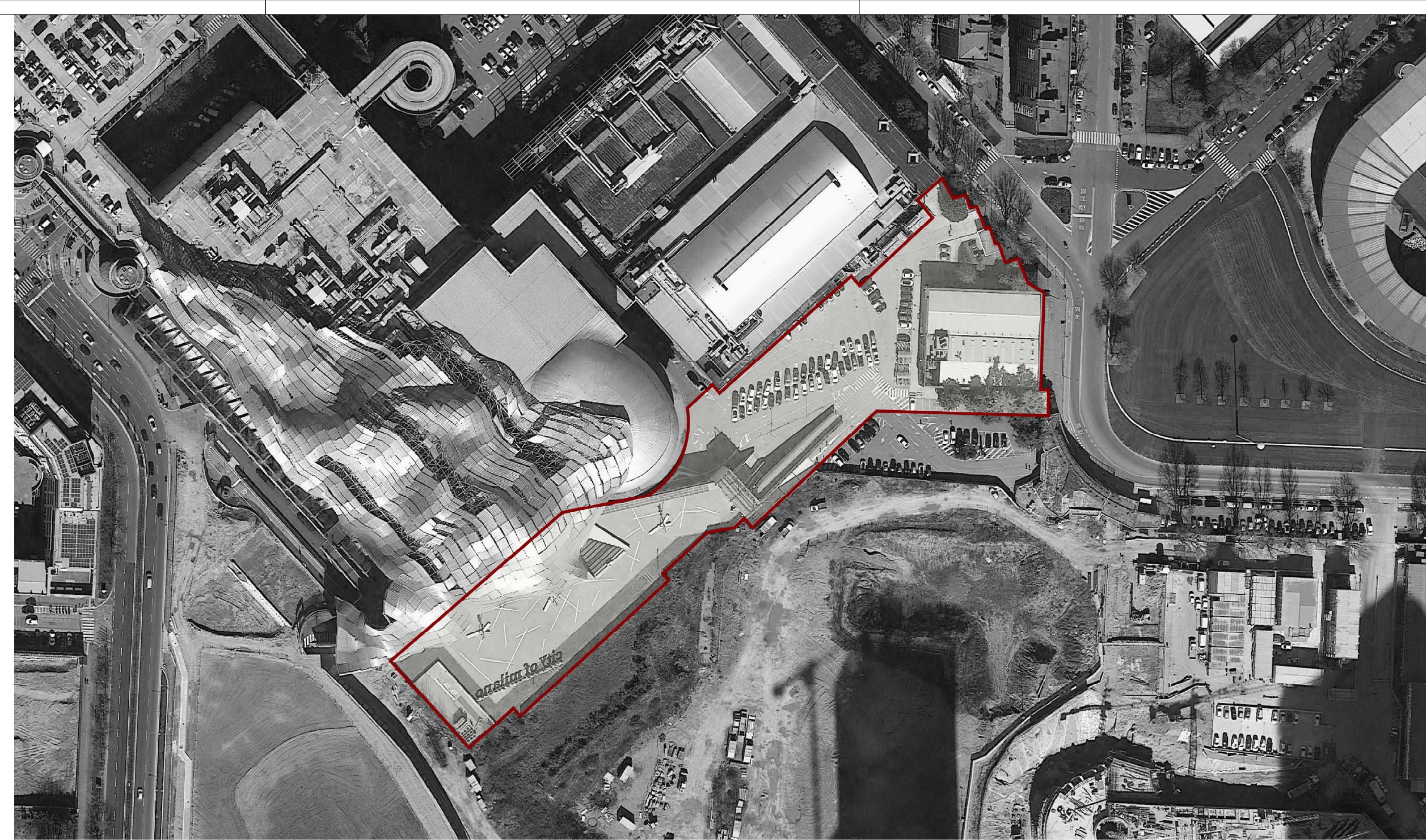

Planimetria generale in scala 1:25000
 Localizzazione dell'area di intervento

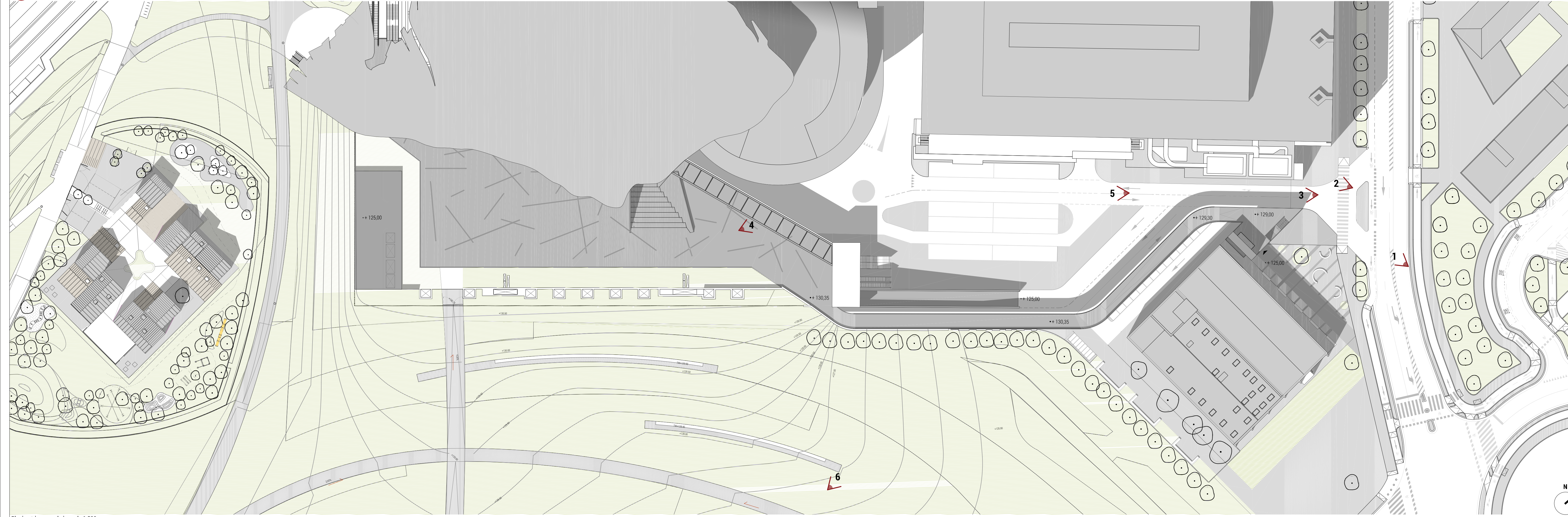

Planimetria in scala 1:1000
 Limite dell'area di intervento



Planimetria generale in scala 1:500

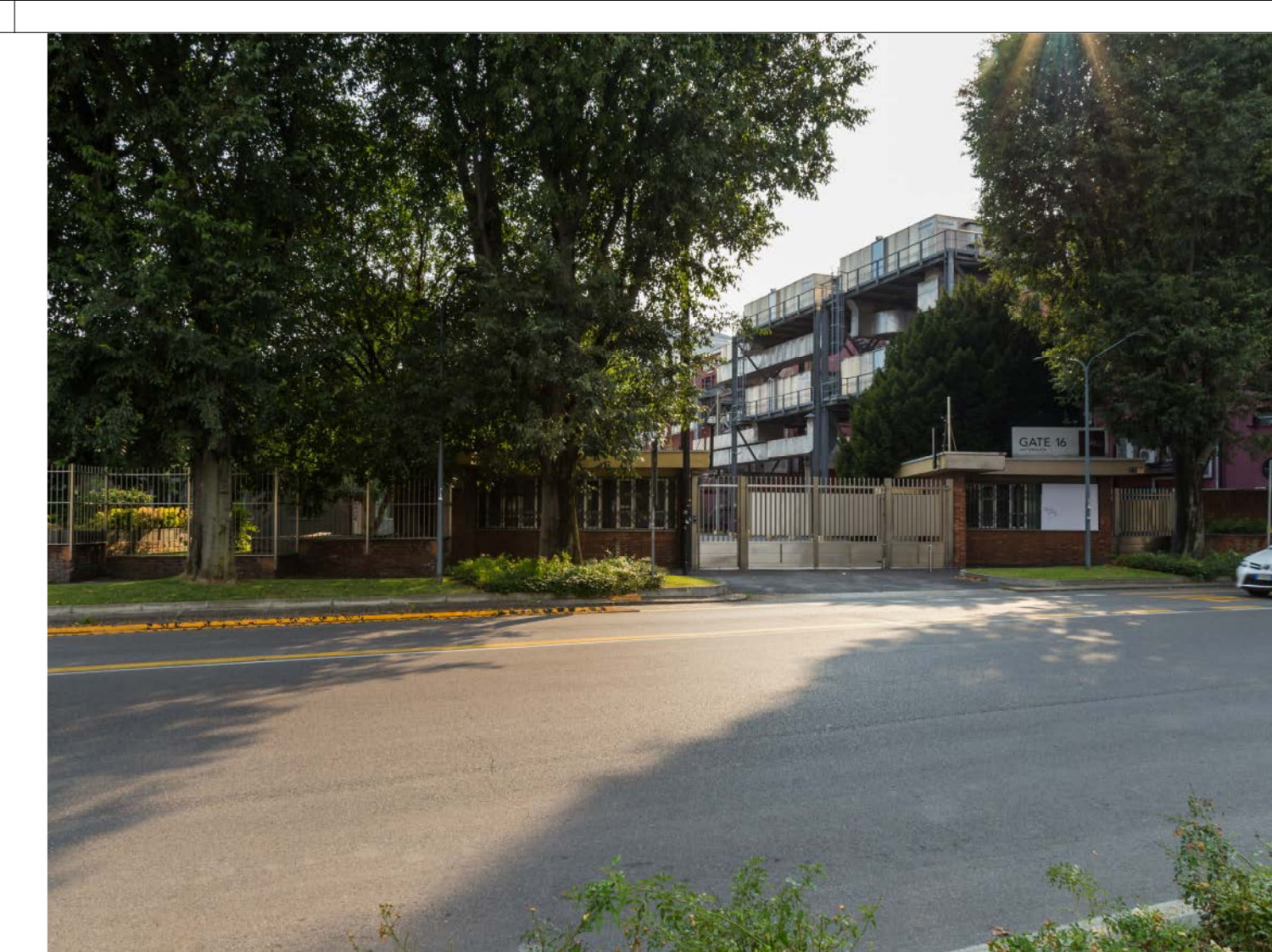

1 - Vista dell'ingresso al Gate 16 da via Gattamelata

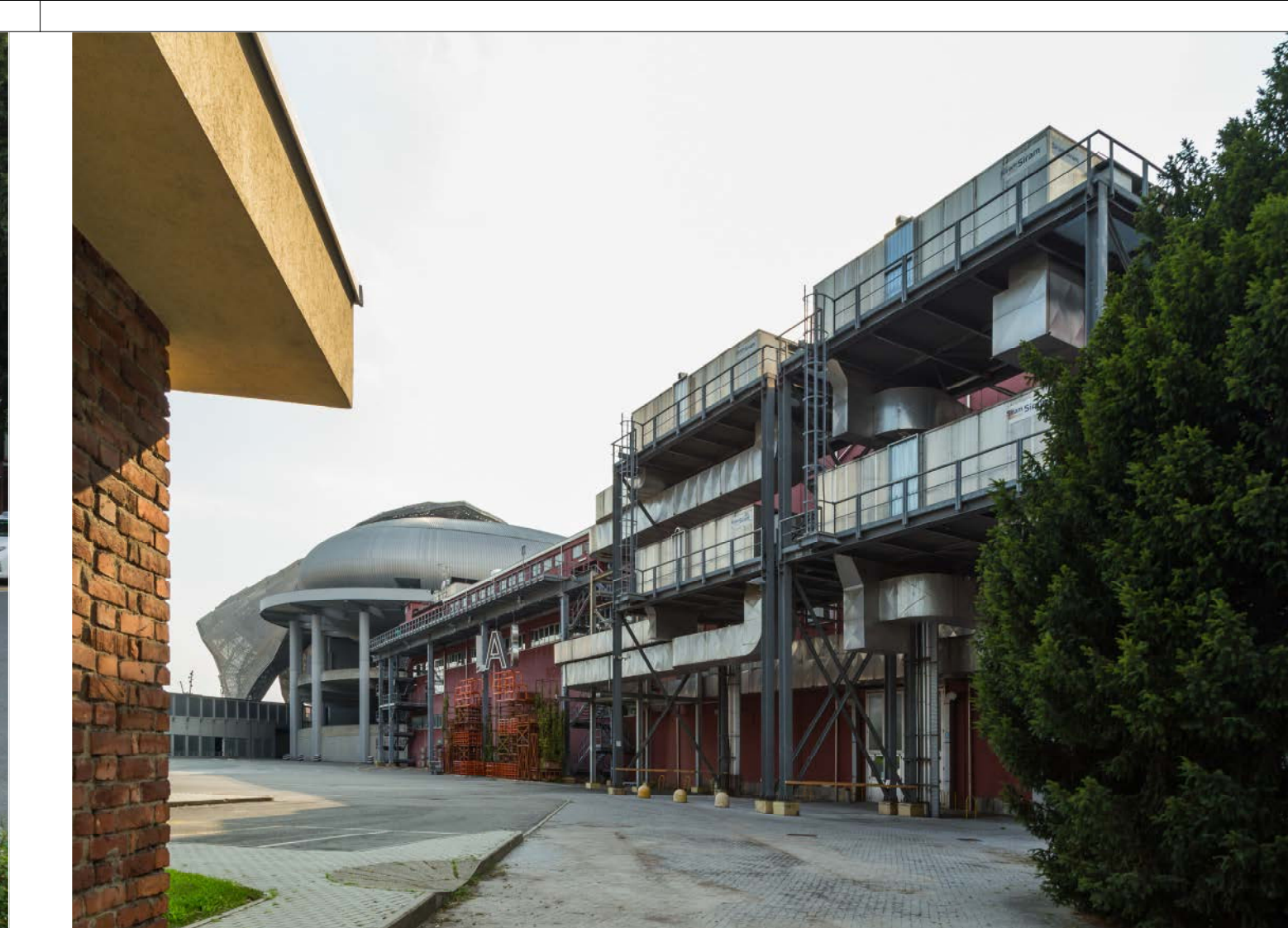

3 - Facciata sud del MICO nord dall'ingresso

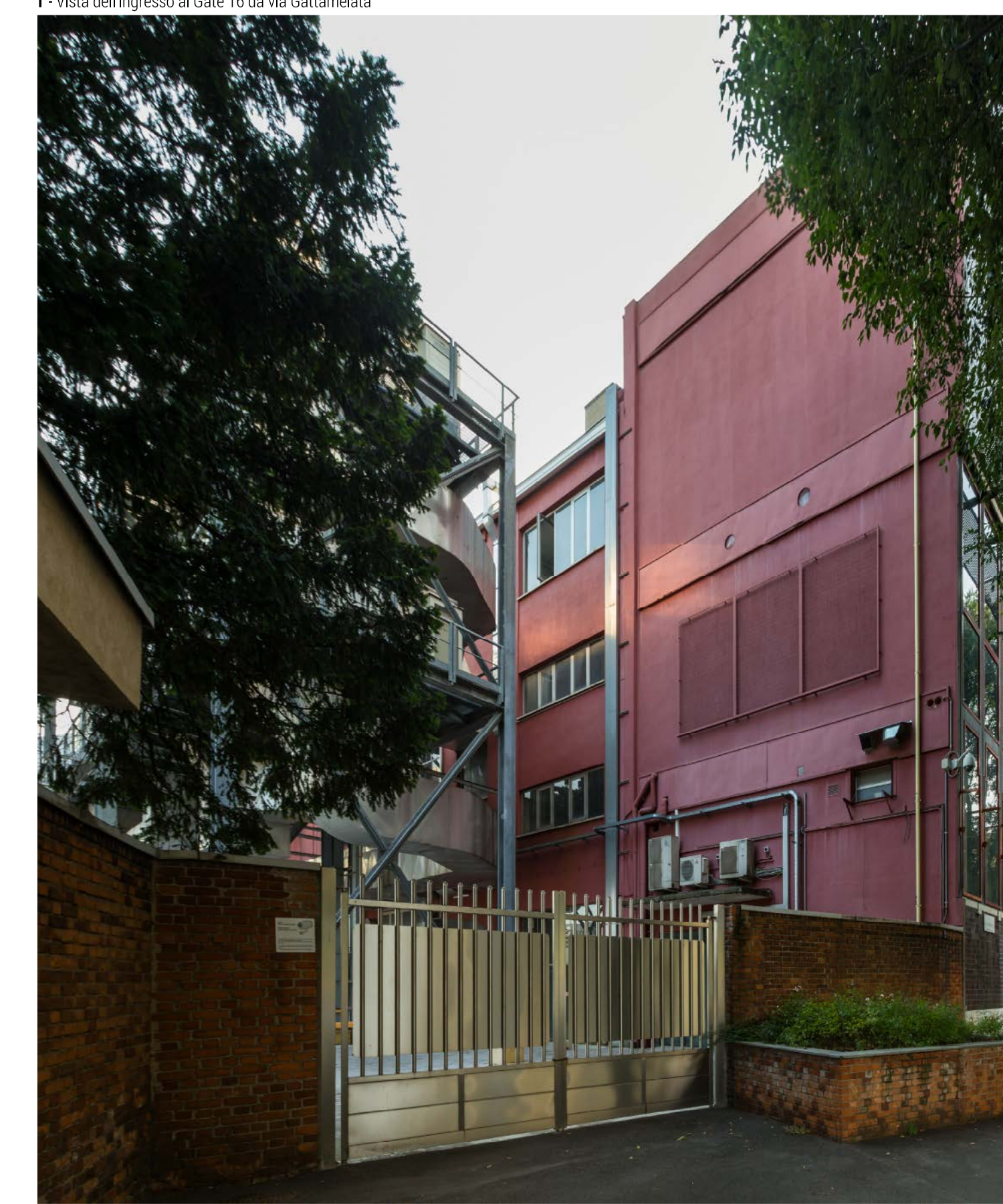

2 - Ingresso al Gate 16 da via Gattamelata



4 - Facciata sud del MICO nord dal piazzale della Cometa



5 - Piazzale di manovra dei camion



6 - Vista del MICO nord dal parco di CityLife

COMUNE DI MILANO
 MUNICIPIO 8

Progetto per riqualificazione della facciata sud del MICO nord
 Piazzale Carlo Magno, 1

RICHIEDITA PARERE PREVENTIVO DELLA COMMISSIONE PER IL PAESAGGIO

Il Richiedente: Il Progettista:

Fondazione E.A. Fiera Internazionale di Milano

arch. Giuliano Valeri

Descrizione tavola: Inquadramento
 scale: 1:25000, 1:1000, 1:500
 data: 31/07/2018

404DESIGN - STUDIO DI ARCHITETTURA
 Via Egeo Levi, 33 00174 ROMA - IT
 phone: +39 (06) 44.52.753 - fax: +39 (06) 932.342.9406